

Business plus ERP

(Enterprise Resource Planning)

โปรแกรมบัญชีบริหารสำเร็จรูป

เป็นเครื่องมือช่วยงานบริหาร ควบคุมงานบัญชี การเงิน สินค้าคงคลัง
อย่างมีประสิทธิภาพ

BI
BUSINESS
INTELLIGENCE

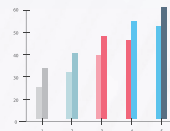
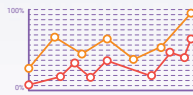
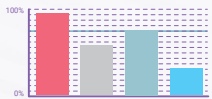

DB
PERFORMANCE
DASH BOARD



BRAIN

CEO SUCCESS

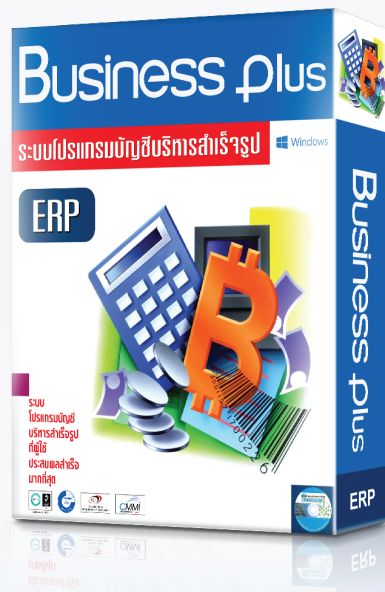
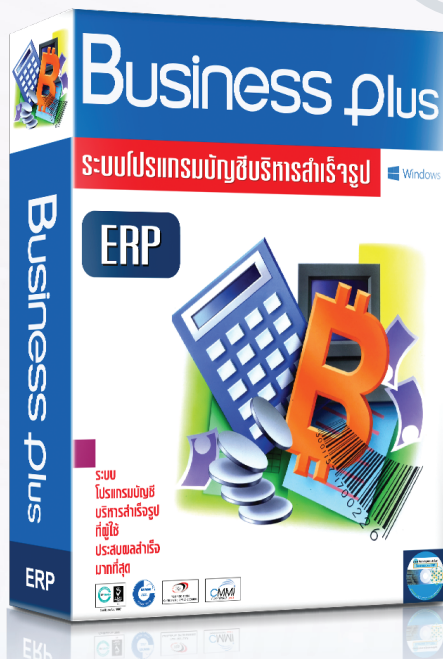

BUSINESS PLUS
EXECUTIVE



GL
General Ledger
บัญชี



IC
Inventory Control
สินค้าคงคลัง



PO
Purchase Order
จัดซื้อสินค้า



OE
Order Entry
จำหน่ายและจองสินค้า



AR
Account Receivable
ลูกหนี้และการเงิน



AP
Account Payable
เจ้าหนี้และการเงิน



CQ
Cheque & Banking
เช็คและเงินฝากธนาคาร



SL
Sales & Commission
พนักงานขาย
และคอมมิชชั่น



FA
Fixed Asset Control
ทรัพย์สินถาวร



EP
Revenue & Expenditure
รายได้-ค่าใช้จ่าย



BI
Business Intelligence
บริหารงานอัจฉริยะ
สำหรับผู้บริหาร



FI
Financial Intelligence
วิเคราะห์งบการเงิน
และอัตราส่วนทางการเงิน



CF
Cash Flow
งบทดลอง

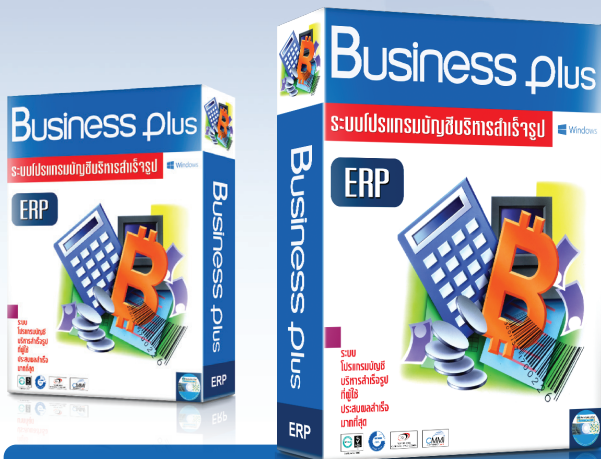

Business plus ERP (Enterprise Resource Planning)

โปรแกรมบัญชีบริหารสำเร็จรูป

ซอฟต์แวร์ระบบบัญชีบริหาร ประกอบด้วย ระบบบริหารสินค้าคงคลัง ระบบจัดซื้อ จำหน่ายสินค้า วิเคราะห์การตลาด พนักงานขาย และคอมมิชชั่น การเงิน ลูกหนี้เจ้าหนี้ เช็ครับจ่าย และเงินฝากธนาคาร บัญชีทั่วไปและแยกประเภท งบกระแสเงินสด และ งบเปรียบเทียบทางการเงินต่างๆ (Cash Flow & Ratio Analysis) เพิ่มรูปแบบ พัฒนาโดยเทคโนโลยีขั้นสูงที่ทันสมัย และเหมาะสมที่สุดในปัจจุบันและอนาคต ใช้ได้กับหลากหลายธุรกิจ พร้อมคุณสมบัติเด่น ระบบวิเคราะห์การตลาดขั้นสูง (Business Intelligence) และระบบสำหรับผู้บริหารในการสอบถามข้อมูลและวิเคราะห์ข้อมูลในรูปแบบสรุปและกราฟ (Performance Dashboard และ Business Plus Executive) ไม่ว่าจะป็นรายงาน หรือรูปแบบกราฟต่างๆ เพื่อใช้ในการตัดสินใจแข่งขันทางการตลาดปรับกลยุทธ์ได้ถูกต้อง รวดเร็วทันเหตุการณ์ เพื่อความเป็นผู้นำในธุรกิจ

นอกจากนั้น BUSINESS PLUS ERP ยังมีระบบเสริมต่างๆ มากมายให้เลือกเพิ่มเติมเพื่อใช้งานได้เหมาะสมกับประเภทธุรกิจ ช่วยเพิ่มประสิทธิภาพ และความสะดวกรวดเร็วในการใช้งาน

- ระบบฝากขาย (Consignment)
- ระบบรับฝากขาย (Consignee)
- ระบบแฟรนไชส์ (Franchise)
- ระบบเติมเต็มอัตโนมัติ (Replenishment)
- ระบบแลกแต้มสมาชิก (Redeem)
- ระบบแคมเปญหลังร้าน (Campaign)
- ระบบวางแผนการผลิต (MRPII)
- ระบบแพ็คสินค้า (Packing List)
- ระบบเตรียมใบสั่งซื้อ (Prepare-PO)
- ระบบเชื่อมโยงกับซอฟต์แวร์อื่นๆ (Text2Bplus)

ปัจจุบันได้มีการคิดนวัตกรรมพัฒนาซอฟต์แวร์เพื่อตอบโจทย์เทคโนโลยีสมัยใหม่และพฤติกรรมผู้บริโภคที่เปลี่ยนแปลงไป เช่น พัฒนaban Mobile และการเข้าถึงข้อมูลผ่าน Cloud นอกจากนี้ยังมีการพัฒนาผลิตภัณฑ์ใหม่ๆ ที่ออกมาตอบโจทย์ลูกค้า SME ขนาดเล็ก หรือ Startup และร่วมมือกับสถาบันต่างๆ รองรับการทำงาน E-Commerce และชำระเงินผ่านระบบ E-Payment ต่างๆ ให้ครบวงจร เพื่อรองรับกับนโยบายของรัฐบาลในการเตรียมเข้าสู่สังคมไร้เงินสดในอนาคต

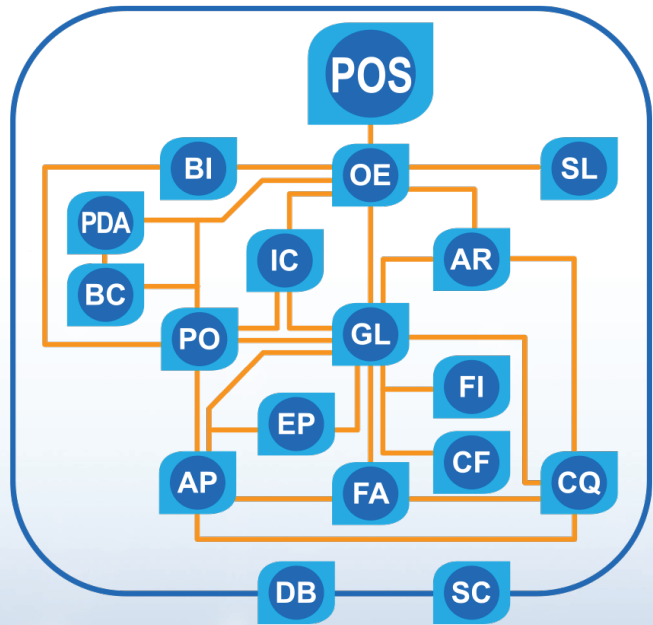

แฟ้มสินค้า

- แบ่งสินค้าได้ตาม ประเภท / หมวด / ยี่ห้อ / สี / ขนาด
- หมวดสินค้าสามารถแบ่งระดับได้ไม่จำกัด
- กำหนดรุ่นสินค้าต่างๆ ภายใต้ยี่ห้อเดียวกันได้ไม่จำกัด
- แยกผู้รับผิดชอบข้อมูลสินค้าได้ตามประเภท, หมวด, ยี่ห้อ และรายตัวสินค้า โดยจะเห็นได้เฉพาะข้อมูลที่ได้รับมอบหมายนั้น
- ไม่จำกัดคลังและตำแหน่งเก็บ โดยแต่ละคลังสินค้า สามารถเก็บสินค้าชนิดเดียวกันมากกว่า 1 ตำแหน่งเก็บ
- กำหนดหน่วยสินค้าในการรับ / ขาย ได้ไม่จำกัด และไม่จำกัดรหัสบาร์โค้ด
- เก็บรูปสินค้า, แฟ้มต่างๆ ที่เกี่ยวข้องกับสินค้า (เอกสารอิเล็กทรอนิกส์) พร้อมคุณสมบัติของสินค้าและข้อความที่จะพิมพ์ลงฉลากสินค้าหรือใช้ในการนำเสนอขาย
- สินค้าแต่ละชนิดสามารถระบุเครื่องพิมพ์ในการพิมพ์สินค้าแยกเครื่องพิมพ์ได้ตามคลังที่จัดเก็บ เพื่อสะดวกในการจัดเตรียมสินค้าส่งมอบลูกค้า
- รองรับอัตราภาษีทั้งแบบภาษีมูลค่าเพิ่มทั่วไป, ยกเว้นภาษี, ภาษีอัตรา 0% สำหรับกิจการที่ได้รับการยกเว้น เช่น ส่งออก หรือ การกำหนดภาษีเอง เช่น บุหรี่ ที่ไม่ได้ใช้ฐานในการคำนวณภาษีจากราคาซื้อ เป็นต้น
- กำหนดให้มีข้อความเตือนในแต่ละสินค้าเมื่อมีการบันทึกสินค้าในเอกสารต่างๆ เช่น เมื่อซื้อสินค้า A ต้องการให้เตือนว่า “สินค้าเปลี่ยนรุ่นเร็ว กรุณาติดต่อผู้จัดการก่อนสั่งซื้อ” เป็นต้น
- กำหนดสถานะของสินค้า “เลิกซื้อ” เพื่อป้องกันไม่ให้ซื้อหรือรับสินค้าที่ยอดขายไม่ดี หรือ สินค้าที่เลิกจำหน่าย
- กำหนดสถานะของสินค้า “เลิกขาย” เพื่อป้องกันไม่ให้ขายสินค้าในสต็อกซึ่งอาจเป็นสินค้าที่เลิกขาย เตรียมส่งคืน หรือ ชำรุด ขายไม่ได้หรือสาเหตุอื่นๆ เป็นต้น

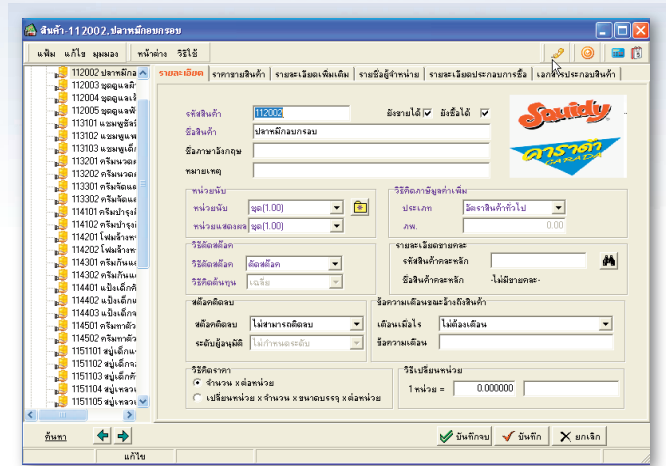

- ระบบสินค้าติดลบ สามารถกำหนดให้สินค้าแต่ละตัวสามารถจะ 1. ห้ามขายติดลบ หรือ 2. ขายติดลบได้กรณียังไม่ได้บันทึกเอกสารซื้อ หรือ 3. ขายติดลบได้โดยผ่านการอนุมัติก่อน
- วิธีการคิดภาษีมูลค่าเพิ่มของสินค้า ตามหลักสรรพากร
- สามารถสร้างสินค้าและราคาได้ง่าย สะดวก โดยการสำเนาเรียนแบบสินค้า เช่น สินค้าที่มีชื่อเหมือนกันหรือขนาดเท่ากันหรือรุ่นเดียวกัน แต่ต่างสี, ต่างกลิ่น, ต่างรส เป็นต้น
- สามารถเก็บต้นทุนที่เป็นทุนของฝ่ายขายแยกจากทุนในปัจจุบันได้ เพื่อนำมาตั้งราคาขายรวม ทั้งมีเครื่องมือช่วยในการคำนวณ และเก็บประวัติการเปลี่ยนแปลง
- กรณีจัดซื้อสินค้า สินค้าแต่ละชนิดสามารถระบุผู้จำหน่ายหลักและผู้จำหน่ายรอง ได้ไม่จำกัด พร้อมเก็บชื่อสินค้าตามเอกสารผู้จำหน่ายได้
- เก็บรายละเอียดการเสนอราคาของผู้จำหน่ายได้ พร้อมกำหนดเวลาการยื่นราคา

ราคาขาย

- อำนวยความสะดวกในการตั้งราคาขาย ด้วยเครื่องมือหลายๆ รูปแบบ เช่น ตั้งราคาขายตามประเภทสินค้า, หมวดสินค้า, ยี่ห้อ / รุ่นสินค้า, สี, ขนาด, ตั้งราคาตามทุน เช่น ตั้งราคาให้มีกำไรขั้นต้น 25% จากทุน เป็นต้น พร้อมกำหนดวิธีการพิเศษได้
- สามารถตั้งตารางราคาขายได้ไม่จำกัด
- สินค้าแต่ละตัวสามารถมีราคาขายได้มากกว่า 1 ราคา เช่น ราคาทั่วไป,

- ราคาสมาชิก, ราคาขายส่ง เป็นต้น
- สามารถปรับราคาอัตโนมัติเมื่อต้นทุนสินค้าเปลี่ยนไปตาม GP มาตรฐานที่กำหนดไว้สำหรับสินค้าแต่ละตัว
- สามารถสั่งปรับ เพิ่ม / ลด ราคาเป็น % หรือ บาท ได้ทั้งประเภทสินค้า, หมวดสินค้า, ยี่ห้อ / รุ่นสินค้า, สี, ขนาด หรือ เฉพาะตัวสินค้าได้ หรือปรับราคาเป็นกลุ่มเฉพาะสินค้าที่มีขนาดบรรจุเหมือนกัน

แฟ้มลูกค้า / เจ้าหนี้

- แยกประเภทและรายละเอียดลูกค้า / เปิดหน้าบิลผู้จำหน่ายได้ไม่จำกัด
- กำหนดที่อยู่ หรือ สถานที่ส่งของ และชื่อกิจการบริษัทในเครือ ไม่จำกัดรายการ ในแฟ้มเจ้าหนี้แต่ละราย
- เก็บเงื่อนไขข้อตกลงซื้อ-ขายได้ไม่จำกัด โดยเก็บรายละเอียด เช่น ช่วงวันที่ของข้อตกลง, เงื่อนไขการชำระเงิน, สกูเงินที่ใช้ชำระ, ตารางราคาขาย, วิธีคิดภาษีมูลค่าเพิ่ม, ส่วนลดรวม, ส่วนลดเงินสด เป็นต้น

- สร้างเงื่อนไขในการชำระได้เอง เช่น เครดิต 15, 30, 60 วัน หรือกำหนดเป็นช่วงในช่วงวันที่ 1-15 จ่ายวันที่ 15 เดือนถัดไป เป็นต้น
- เก็บตารางราคาซื้อสินค้าตามแต่ละผู้จำหน่ายได้ และ เก็บตารางราคาขายของลูกค้าได้เช่นกัน
- สามารถดูรายละเอียดการชำระของลูกค้าแต่ละรายได้ เช่น ระยะเวลาเฉลี่ยในการรับชำระบัญชี, วันที่ชำระหนี้ครั้งสุดท้าย เป็นต้น

ระบบเอกสาร

- สามารถกำหนดผู้รับผิดชอบงานได้ตามประเภทเอกสาร
- สร้างกลุ่มเลขที่เอกสารไม่จำกัดกลุ่มเอกสาร โดยแต่ละกลุ่มเอกสารสามารถ
 1. กำหนดวิธีการ Running กลุ่มเอกสารได้
 2. เลือกรูปแบบพิมพ์บิล
 3. แบ่งกลุ่มผู้รับผิดชอบได้
 4. กำหนดช่วงวันที่แก้ไข
 5. ระบบ Document Flow
- สามารถกำหนดช่วงวันที่ที่อนุญาตให้บันทึกย้อนหลังได้กี่วัน
- ระบบ Document Flow ของเอกสาร คือ สิทธิการพิมพ์เอกสารก่อนการอนุมัติ, สิทธิการพิมพ์เอกสารหลังอนุมัติ, สิทธิการแก้ไขหลังการอนุมัติ, สิทธิการแก้ไขหลังการพิมพ์, สิทธิการพิมพ์บิลซ้ำ, สิทธิการยกเลิกบิล และ

สิทธิการเปลี่ยนบิล, ระบบป้องกันการแก้ไข หรือ ลบเอกสารหลังการปิดบัญชี เป็นต้น

- สามารถแสดงและควบคุมสถานะบิลได้ เช่น 1. บันทึก, เปลี่ยนบิล, ยกเลิก 2. รออนุมัติ, แก้ไข, อนุมัติแล้ว 3. พิมพ์บิลแล้ว 4. เอกสารไปส่งของไม่ครบหรือไม่สมบูรณ์ 5. รับหรือส่งสินค้า ไม่ครบตามใบสั่งซื้อหรือใบจอง 6. เอกสารใบกำกับภาษีไม่ครบหรือไม่สมบูรณ์
- สามารถกำหนดเลขที่เริ่มต้นเอกสารได้ เช่น กรณีใช้เอกสารไปก่อนใช้โปรแกรมและต้องการให้โปรแกรม Running ต่อจากเอกสารชุดเดิม เป็นต้น

การสั่งซื้อ

- สามารถแนะนำการสั่งซื้อได้ตามหลักสากล EOQ (The Economic Order Quantity) หรือ แนะนำการสั่งซื้อโดยหลักการกำหนดจุดต่ำสุดของสินค้าที่ควรสั่งซื้อ (Reorder Point)
- การออกไปสั่งซื้อสามารถดึงข้อมูลจากประวัติเจ้าหน้าที่ในการสั่งซื้อ ได้อย่างถูกต้อง
- กำหนดวันที่หมดอายุของใบสั่งซื้อได้ เพื่อป้องกันไม่ให้รับสินค้าที่ส่งของเกินวันที่หมดอายุของใบสั่งซื้อ
- สามารถบันทึกการสั่งซื้อได้ง่ายและสะดวกหลายวิธี เช่น สามารถ List รายการสินค้าที่ผู้จำหน่ายรายนั้นจำหน่าย แสดงได้ทันทีพร้อมราคาประจำเพื่อความรวดเร็วในการบันทึก หรือ จะเลือกวิธีการบันทึกเองทีละรายการหรือในการค้นหาต้องการให้แสดงเฉพาะรายการที่ผู้จำหน่ายนั้นจำหน่ายโปรแกรมก็สามารถรองรับได้
- สามารถกำหนดให้ ห้ามแก้ไขใบสั่งซื้อเมื่อรับสินค้าแล้ว พร้อมแสดงสถานะใบสั่งซื้อ เช่น รั้งยังไม่ครบ หรือ รั้งครบแล้ว เป็นต้น

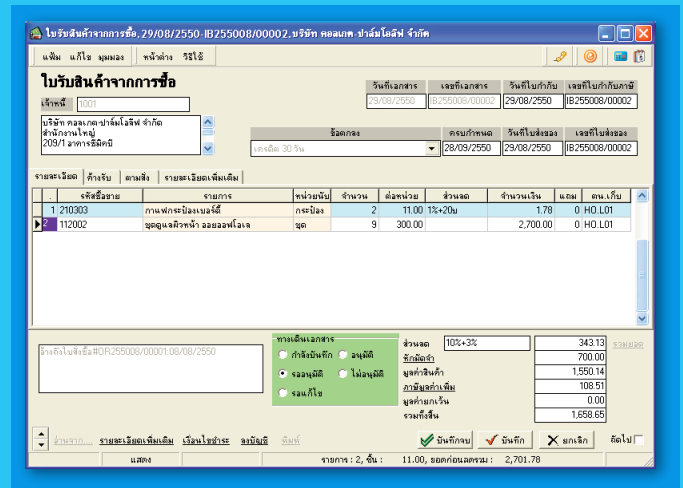

- มีรายงานประเมินประสิทธิภาพของผู้จำหน่าย เช่น เปอร์เซ็นต์ของระยะเวลาการส่ง (ส่งตรงเวลาหรือไม่) เปอร์เซ็นต์การส่งของครบ (ส่งของครบตามที่สั่งหรือไม่)

การรับสินค้าและส่งคืนสินค้า

- ระบบใบรับสินค้าแบบไม่มีใบสั่งซื้อ, ใบรับสินค้าจากใบสั่งซื้อ, ใบรับสินค้าอัตโนมัติ (กรณีส่งสินค้าเกินจากใบส่งของหรือใบกำกับภาษี)
- เอกสารรับสินค้า 1 ใบ สามารถรับจากใบสั่งซื้อหลายๆ ใบ
- ตั้งค่าระบบให้ทำงานได้ 1. เอกสารรับ 1 ใบ สามารถรับจากใบสั่งซื้อหลายๆ ใบได้ (แต่ไม่เกินจำนวนที่สั่งซื้อ) หรือ 2. รับสินค้าได้เพียง 1 ใบรับต่อ 1 ใบสั่งซื้อ (ยกเลิกจำนวนที่เหลือ)
- บันทึกรับสินค้าแต่ละรายการเข้าคลัง-ตามตำแหน่งเก็บจริง (ไม่จำกัดตำแหน่งเก็บต่อ 1 ใบรับ)
- รองรับค่าใช้จ่ายต่างๆ ที่เกิดขึ้นเมื่อมีการนำสินค้าเข้า เช่น ค่าธรรมเนียม ค่าใช้จ่ายนำเข้า เป็นต้น ทำให้ต้นทุนสินค้าถูกต้อง

- ส่วนลดสินค้า สามารถใช้ก่อนลดได้ไม่จำกัด ทั้งบาทและเปอร์เซ็นต์
- รองรับการรับสินค้าตามล็อต (Lots) และ แบบตามหมายเลขกำกับ (Serial Number)
- ลดการซ้ำซ้อนด้วยระบบสร้างใบรับสินค้าและใบส่งคืนแบบอัตโนมัติ
- เก็บข้อมูลพร้อมรายงานผลที่เกิดจากระบบวิเคราะห์อย่างถูกต้อง ตรงกับความต้องการมากที่สุด
- สามารถส่งคืนสินค้าได้โดยอ้างอิงใบรับสินค้า หรือ ไม่อ้างอิงใบรับสินค้าได้
- สามารถตรวจสอบสมุดรายวันซื้อ / ส่งคืนได้ทันทีที่บันทึกรายการ
- พร้อมการเชื่อมโยงระบบที่เกี่ยวข้อง ทั้งระบบบัญชี, เจ้าหน้าที่ และ ภาษีมูลค่าเพิ่ม (Online Interactive)

การจำหน่าย / จอง / รับคืน

- รองรับเอกสารเสนอราคา, ใบจองสินค้า, ใบส่งของ, ใบกำกับภาษี และ ใบลดหนี้
- สามารถกำหนดอายุใบจอง, ช่วงวันที่เตือนใบจองค้างส่ง, วิธีการจัดการใบจองเมื่อส่งครบ, วิธีการจัดการสินค้าค้างส่ง, กำหนดช่วงวันที่เตือนใบจองค้างส่ง
- ส่วนลดสินค้า สามารถระบุได้หลายชั้นไม่จำกัด ทั้งบาทและเปอร์เซ็นต์
- สามารถตรวจสอบสินค้าที่มีการจองได้
- สามารถบันทึกใบส่งของได้ง่ายและสะดวกหลายวิธี เช่น ใบส่งของแบบระบุ

- เลขที่ใบจอง (ระบุได้หลายใบจอง) และแบบออกบิลขาย โดยไม่มีใบจอง
- กรณีขายสินค้าบริการ สามารถระบุภาษีขายแบบเกณฑ์เงินสด หรือภาษีขายยังไม่ถึงกำหนดชำระ
- กำหนดสิทธิการให้ส่วนลดหรือของแถม, เปลี่ยนข้อตกลง, ขายเกินราคา, ขายต่ำกว่าราคาควบคุม, ขายต่ำกว่าทุน
- สามารถรับคืนสินค้า / ใบลดหนี้ พร้อมอ้างอิงบิลขายได้
- ลงรายการในสต็อกการ์ด, สมุดรายวัน, การรูลูกหนี้, ภาษีขายให้อัตโนมัติ (Online Interactive)

เอกสารอื่นๆ

- ประกอบด้วยเอกสาร ใบรับจากผลิต, ใบแปรรูป, เบิกใช้, ตัดชำรุดและโอนย้ายระหว่างคลัง
- ระบุแผนก, ชื่อโครงการ เพื่อจัดทำงบ Profit Center หรือโครงการพิเศษ
- รองรับการรับสินค้าจากการผลิต พร้อมต้นทุนที่ถูกต้อง
- โอนย้ายคลังสินค้าเพื่อการจัดการสินค้าหลายๆ คลังได้อย่างถูกต้อง

- ใบแปรรูปสินค้า 1 ใบ สามารถผลิตสินค้าสำเร็จรูปได้มากกว่า 1 สินค้า และกำหนดสัดส่วนของการใช้วัตถุดิบของแต่ละสินค้าสำเร็จรูปได้
- ลงรายการในสต็อกการ์ด และสมุดประกอบรายวันใน GL ให้อัตโนมัติทันที (Online Interactive) กรณีปิดบัญชีแบบต่อเนื่อง

สินค้าคงเหลือ

- สามารถสอบถามสินค้าคงเหลือได้ทันทีทุกหน้าจอ
- เมื่อบันทึกเอกสารทุกประเภทจะทำการเพิ่ม-ลดจำนวนคงเหลือในคลัง
- สามารถบันทึกผลการตรวจนับได้โดยโปรแกรมจะช่วยเตรียมเอกสารตรวจนับสินค้าให้เพื่อความสะดวกยิ่งขึ้น
- มีระบบช่วยตรวจสอบก่อนการปิดต้นทุนในแต่ละงวด
- รองรับการปิดต้นทุนได้อย่างถูกต้องแม่นยำทั้งแบบ
 1. เข้าก่อนออกก่อน (FIFO)
 2. เฉลี่ย (Weighted Average)
 3. ติดตามล็อต (Lots)
 4. ติดตามเลขกำกับสินค้า (Serial Number)

- แสดงสต็อกการ์ดที่หน้าจอง่ายต่อการตรวจสอบ
- รายงานต่างๆ ครบถ้วน เช่น
 - รายงานรายละเอียดตามแต่ละประเภทเอกสาร และยอดสรุป
 - รายงานสรุปยอดสินค้า, สินค้าไม่มีการเคลื่อนไหว, สินค้าหมดอายุ, สต็อกการ์ด, อายุสินค้าที่ไม่ได้จำหน่าย, อัตราส่วนสินค้าคงเหลือต่อยอดขาย, รายงานสินค้าคงเหลือแนวโน้มสูงขึ้น และรายงานแนะนำการสั่งซื้อ เป็นต้น

โปรแกรมพิมพ์ป้ายราคาบาร์โค้ด

เพิ่มความสะดวกสำหรับงานที่ต้องการความรวดเร็วในการบันทึกรหัสสินค้า โปรแกรมสามารถช่วยพิมพ์รหัสแท่งกำกับบนป้ายราคา ติดที่ตัวสินค้า, Shelf Tag ติดที่ชั้นวางสินค้า, ใบปะกล่อง ติดที่กล่องบรรจุสินค้า โดยสามารถเลือกรหัสแท่งได้ทั้งแบบ EAN 8, EAN 13 และ CODE 93 เป็นต้น

สามารถเลือกเครื่องพิมพ์ได้ตามลักษณะกิจการและตามความเหมาะสม โดยเลือกพิมพ์ได้จากเครื่องพิมพ์บาร์โค้ด และเครื่องคอมพิวเตอร์ทั่วไป นอกจากรูปแบบป้ายราคา, Shelf Tag มาตรฐานที่โปรแกรมมีให้สำเร็จรูปแล้ว ยังสามารถออกแบบรูปแบบการพิมพ์ได้เองโดยมีข้อมูลให้เลือกพิมพ์ได้มากมาย โดยเฉพาะราคาให้เลือกได้พร้อมกันถึง 4 ตารางราคา และที่เป็นประโยชน์มาก คือ สามารถเลือกพิมพ์ป้ายราคาได้จากเอกสารต่างๆ โดยโปรแกรมจะช่วยพิมพ์บาร์โค้ดให้อัตโนมัติตามจำนวนข้อมูลในเอกสารที่มีอยู่ และ

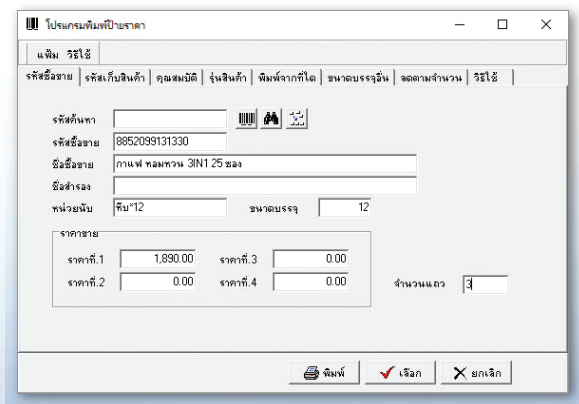

โปรแกรมยังแสดงถึงความฉลาดในการเลือกไม่พิมพ์รายการสินค้าที่มีรหัสแท่งบาร์โค้ดที่ตัวสินค้าแล้ว เพื่อช่วยประหยัดต้นทุนในการพิมพ์จำนวนขาดหรือเกินความต้องการได้ด้วย [▶ อ่านต่อหน้าถัดไป](#)

โปรแกรมพิมพ์ป้ายราคาบาร์โค้ด (ต่อ)

คุณสมบัติเด่นของโปรแกรม

- สามารถพิมพ์ได้ทั้ง ป้ายราคา, Shelf Tag และใบปะก่องสินค้า โดยมีรูปแบบมาตรฐานจำนวนมากให้เลือก เช่น 3.2x2.5, 3.0x2.5 มีทั้งแบบพิมพ์ชนิด 2 ดวง ต่อแถว และ 3 ดวงต่อแถว
- รองรับการพิมพ์ทั้งเครื่องพิมพ์บาร์โค้ดและเครื่องพิมพ์คอมพิวเตอร์ทั่วไป
- กรณีพิมพ์ผ่านเครื่องพิมพ์บาร์โค้ด สามารถพิมพ์ได้ทั้งแบบใช้ความร้อน (Direct Thermal) หรือแบบใช้แผ่นฟิล์ม (Thermal Transfer)
- สามารถเลือกพิมพ์รายละเอียดต่างๆ ได้มากมาย เช่น
 - รหัสซื้อขายสินค้า - ราคา 4
 - ชื่อซื้อขายสินค้า - ประเภทสินค้า
 - ชื่อสำรอง (ภาษาอังกฤษ) - ยี่ห้อ
 - ขนาดบรรจุ - ตำแหน่งวางสินค้า
 - น้ำหนัก - เลขที่รับสินค้า
 - ราคา 1 - วันที่หมดอายุ
 - ราคา 2 - ฯลฯ
 - ราคา 3

- สามารถแสดงราคาโปรโมชั่น โดยราคาลดลงเมื่อจำนวนซื้อเพิ่มขึ้นได้เป็นระดับ เช่น ซื้อชิ้นเดียวราคา 25 บาท, ตั้งแต่ 3 ชิ้นราคา 20 บาท, ตั้งแต่ 5 ชิ้น ราคา 15 บาท เป็นต้น
- ในป้ายราคาสามารถพิมพ์ราคาทุนออกมาได้ด้วยในรูปแบบรหัสลับ ผู้บริหารเท่านั้นที่จะเข้าใจ รหัสที่แสดงเป็นค่าตัวเลขราคาทุนได้ เพื่อช่วยในการตัดสินใจราคาเมื่อลูกค้าต่อรองราคา

ตัวอย่างป้ายราคาบาร์โค้ด



Business Plus เชื่อมโยงข้อมูลกับเครื่องนับสินค้า (PDA)

- เพิ่มความสะดวกในการบันทึกเอกสารรับ-จ่ายสินค้า โดยใช้ Text file แทนเพื่อความสะดวก รวดเร็วและถูกต้องแม่นยำในการบันทึกเอกสาร ทั้งยังช่วยให้หมดปัญหาในเรื่องการรับ-จ่ายสินค้าผิดพลาด
- รับข้อมูลจากเครื่องนับสินค้าที่ยี่ห้อใดก็ได้ โดยรับข้อมูลในรูปแบบ Text file หรือ Csv file
- ง่ายและสะดวก โดยผู้ใช้สามารถกำหนดรูปแบบไฟล์ในการรับส่งข้อมูลได้
- เพิ่มความสะดวกโดยเลือกยุบรวมเอกสารจากเครื่องตรวจนับสินค้าหลายเครื่อง เช่น การตรวจนับหลายๆ เครื่องพร้อมกันในพื้นที่เดียวกัน เป็นต้น
- ทำงานได้อย่างต่อเนื่องโดยไม่ล่าช้าเมื่อพบรายการสินค้าที่มีปัญหา
- สามารถเลือกเฉพาะรายการเพื่อรับข้อมูลจากเครื่องนับสินค้าได้
- พร้อมแจ้งข้อผิดพลาดในการรับข้อมูล เช่น ไม่พบรหัสสินค้า

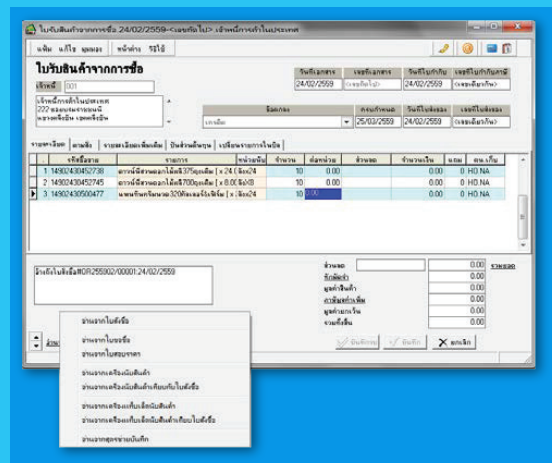

พนักงานขาย

- สามารถกำหนดคอมมิชชั่นเป็นเปอร์เซ็นต์ให้พนักงานขายแต่ละราย ได้ตามประเภท, หมวด และ ยี่ห้อสินค้า โดยโปรแกรมจะคำนวณอัตโนมัติตามที่กำหนดไว้
- บันทึกคอมมิชชั่นพิเศษเฉพาะรายการสินค้าในขณะบันทึกการขายได้
- พร้อมรายงานยอดขายพนักงานขาย, ยอดขายที่เก็บเงินได้, ยอดขายสินค้า
- พนักงานที่รับชำระเงินเกินวันที่ครบกำหนดชำระ หรือบิลที่ชำระตรงเวลา รายงานจัดอันดับยอดขายของพนักงานขาย พร้อมกราฟเปรียบเทียบ

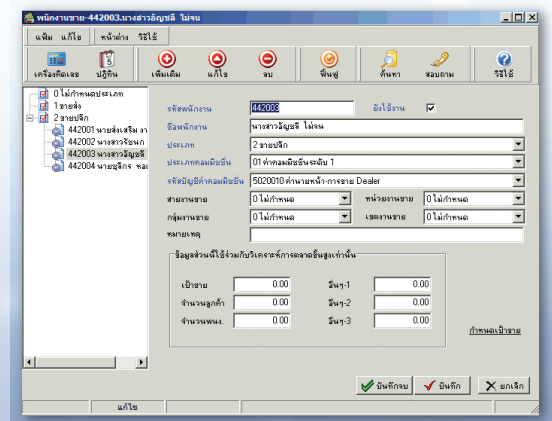

โปรแกรมวิเคราะห์การตลาดขั้นสูง BUSINESS INTELLIGENCE (BI) ระบบอัจฉริยะด้านบริหาร

รายงานวิเคราะห์ต่างๆ ถึงแม้โปรแกรมจะให้รายงานวิเคราะห์มากมายแล้ว นักบริหารชั้นยอดมักมีมุมมองเฉพาะที่ยอดเยี่ยม ดังนั้นโปรแกรม จึงเปิดโอกาสให้ผู้ใช้ สามารถสร้างรายงานมุมมองในมิติตามที่คิด อีกทั้งสามารถเพิ่มคุณสมบัติให้ท่านแสดงผลทั้งในรูปแบบรายงาน และรูปภาพแบบต่างๆ เป็นเครื่องมือช่วยในการนำเสนอผลงานได้ หลากๆ มุมมองในรายงานเดียว เพื่อให้สื่อสิ่งที่คิดได้ชัดเจนขึ้น

ความสามารถพิเศษ

- เสนอผลงานได้ทั้งตามข้อมูลหรือช่วงเวลา เช่น รายเดือน, รายไตรมาส, แสดงผลต่าง, แสดงผลการเจริญเติบโต, แสดงแนวโน้มที่เกิดขึ้น, แสดงสัดส่วนของผลลัพธ์ เป็นต้น
- รายงานหนึ่งนั้นมีมุมมองในการวิเคราะห์มากมายหลายลำดับ เช่น การมองลึก 3 ลำดับ ว่าประเภทสินค้าที่ขายดี 20 ลำดับแรกนั้น ยี่ห้อโดยยอดขายสูง และจัดลำดับยอดขาย รุ่นสินค้าในยี่ห้อนั้น หรือจัดลำดับยอดขายตามเขตการขาย และพนักงานขายในแต่ละเขตพร้อม จัดลำดับยอดขายแต่ประเภทสินค้าที่ทำการขาย หรือจัดลำดับยอดขายลูกค้าแต่ละราย และจัดลำดับตามประเภทสินค้าที่ลูกค้าแต่ละรายซื้อ เป็นต้น
- สามารถมองกลับ ได้ว่าต้องการดูยอดขายต่ำสุด แทนยอดขายสูงสุด หรือยอดขายในการวิเคราะห์ที่ตัวใด มีแนวโน้มที่จะลดลงในช่วงเวลาใด หรือมีแนวโน้มสูงขึ้นในช่วงใด หรือวิเคราะห์จำนวน แทนยอดขาย เป็นต้น
- ตัวเลขที่ต้องการแสดงยังสามารถนำสูตรมาคำนวณ เพื่อแสดงยอดในมุมมองของท่านเอง
- ในรายงานวิเคราะห์รายงานหนึ่งสามารถแสดงกราฟได้หลากหลายโดยไม่จำกัด
- รายงานวิเคราะห์สามารถเลือกเงื่อนไขในการวิเคราะห์ได้ เช่น เลือกเฉพาะสินค้าบางประเภท, ลูกค้าบางกลุ่ม, เขตการตลาดบางเขต เป็นต้น
- เมื่อกราฟแสดงที่จอภาพ สามารถปรับแต่งรูปแบบกราฟได้ใหม่ทันทีที่จอภาพแสดงผล
- สามารถเลือกที่จะแสดงชื่อข้อมูลของแต่ละกราฟ หรือแสดงชื่อพร้อมตัวเลขหรือพร้อมเปอร์เซ็นต์
- เลือกเฉพาะบางเอกสารในการสรุปยอดวิเคราะห์ได้ เช่น เลือกเฉพาะเอกสารการคืนสินค้า เป็นต้น

สามารถดึงข้อมูลเพียงบางส่วนของผลลัพธ์ที่ได้มาจัดทำกราฟได้ ไม่จำเป็นต้องแสดงกราฟทั้งหมดตามผลลัพธ์ที่ได้

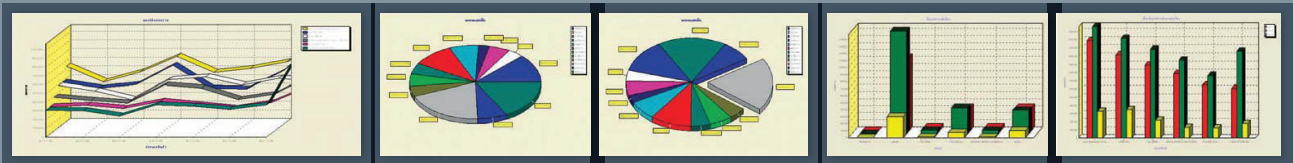

▲ ตัวอย่างกราฟเส้นที่แสดงแนวโน้มการเคลื่อนไหว ซึ่งเลือกแสดงได้ทั้งภาพ 2 มิติ และ 3 มิติ

▲ กราฟวงกลมสามารถจัดแต่งได้ เช่น การแยกส่วนที่มีค่ามากที่สุด การหมุนภาพ ย่อและขยายภาพ เป็นต้น

▲ ส่วนหนึ่งของตัวอย่างรายงานที่แสดงเป็นกราฟแท่งในรูปแบบต่างๆ

เสริมการทำงานด้วย

เพื่อเสริมการทำงานที่เหนือกว่าใคร โปรแกรมเสริมการทำงานให้ตั้งแต่ปฏิทินงานประจำวัน, ปฏิทินเตือนความจำแสดงปฏิทินเตือน ใบจองที่ไม่พร้อมส่งสินค้า ใบจองเสนอราคาหมดอายุ เพื่อช่วยเตือนฝ่ายขาย พร้อมช่วยงานผู้บริหารให้สามารถมองสถานะทางการเงินของกิจการแบบง่ายๆ ได้ทุกวัน ตลอดจนการสรุปการออกเอกสารต่างๆ ให้แก่ผู้บริหาร พร้อมรายงานการช่วยบริหารสินค้าคงคลังในรูปแบบ A B C

ปฏิทินงานประจำวัน, ปฏิทินเตือนความจำ

- แสดงให้ทราบทั้งอดีต, ปัจจุบัน และอนาคต ว่าในแต่ละวันตามข้อมูลนั้นจะต้องปฏิบัติงานใดบ้าง พร้อมรายละเอียดของรายการเหล่านั้น
- รายการเตือนสิ่งที่ต้องปฏิบัติและยังไม่ได้ปฏิบัติ เช่น
 1. ยอดลูกค้าที่ครบกำหนดชำระแต่ละวัน
 2. ยอดเช็คครบถึงกำหนดขึ้นเงิน
 3. ยอดเจ้าหนี้ครบกำหนดชำระ
 4. ยอดเช็คจ่ายถึงกำหนดจ่าย
 5. ใบจองที่ไม่พร้อมส่งของ
 6. สินค้าที่ไม่พร้อมส่ง

วันที่	จันทร์	อังคาร	พุธ	พฤหัสบดี	ศุกร์	เสาร์
1	2	3	4	5	6	
7	8	9	10	11	12	13
14	15	16	17	18	19	20
21	22	23	24	25	26	27
28	29	30	31			

ข้อมูลช่วยผู้บริหาร

- สามารถมองสถานะทางการเงินของกิจการได้แบบง่ายๆ ได้ทุกวัน
- ทราบได้ทันทีว่าแต่ละวันเอกสาร แก๊ซเอกสาร ยกเลิกเอกสาร พิมพ์เอกสาร หรือพิมพ์เอกสารซ้ำกี่รายการ

งานการเงิน

- บันทึกเอกสารเพิ่มหนี้ / ลดหนี้ที่ไม่เกี่ยวข้องกับการซื้อ-ขายสินค้าได้
- รองรับเอกสารที่เกี่ยวข้องกับระบบเจ้าหนี้ ได้แก่ ใบเพิ่มหนี้, ลดหนี้, อนุมัติจ่าย, จ่ายชำระ, จ่ายมัดจำและรับคืนมัดจำ
- เอกสารที่เกี่ยวข้องกับระบบลูกหนี้ ได้แก่ ใบเพิ่มหนี้, ลดหนี้, วางบิล, รับชำระ, รับมัดจำและคืนมัดจำ
- ทุกเอกสารโปรแกรมลงบัญชีให้โดยอัตโนมัติขณะบันทึกเอกสาร พร้อมเชื่อมโยงสู่ระบบที่เกี่ยวข้อง
- การบันทึกเอกสารซื้อ / ขาย หรือ เพิ่มหนี้ / ลดหนี้ สามารถระบุวันที่รับวางบิล และระบุวันที่บนเช็คไม่เกินวันที่ได้โดยอัตโนมัติจากการเชื่อมโยงแฟ้มประวัติ
- แฟ้มประวัติเก็บรายละเอียดการเป็นหนี้และการชำระ เพื่อรายงานหรือสอบถามสถานภาพของลูกหนี้ / เจ้าหนี้
- พิมพ์รับวางบิล และรายงานยอดเจ้าหนี้ที่มีบิลครบกำหนดชำระ หรืออยู่ในช่วงวันที่ที่กำหนด
- พิมพ์ใบวางบิล และรายงานลูกหนี้ที่มีบิลขายครบกำหนดชำระ หรืออยู่ในช่วงวันที่ที่กำหนด
- คำนวณจำนวนของส่วนลดสดให้อัตโนมัติ กรณีชำระหนี้ที่อยู่ในระยะเวลาที่กำหนดในข้อตกลง
- รองรับการชำระทั้งเงินสด, เงินโอน, ธนาकारและอื่นๆ (ถ้ามี)
- ระบบช่วยคำนวณภาษีหัก ณ ที่จ่าย ตามรายการสินค้าที่เพิ่มสินค้า เป็นสินค้าที่ต้องหักภาษี ณ ที่จ่าย
- ชำระเช็คหนึ่งฉบับต่อใบรับรองหลายใบ หรือ ใบรับของหนึ่งใบรับชำระเช็คหลายใบ

พ. เลขที่เช็ค	จ.วันที่	ยอดเงิน	จ่ายโดย
0256010	09/07/2548	13,375.00	บริษัท ไทยพาณิชย์ จำกัด
0256011	09/07/2548	16,583.00	บริษัท สหพัฒนพิบูลย์ จำกัด
0256012	04/08/2548	22,684.00	ห้างหุ้นส่วนจำกัดอินทกาน
0256013	02/08/2548	36,077.64	เงิน ทดเจดีย์
0256014	05/08/2548	27,327.00	ห้างหุ้นส่วนจำกัด เจริญสุข
0256015	03/08/2548	3,210.00	ใบเพิ่มหนี้ บริษัท สหพัฒนพิบูลย์ จ...
0256016	01/08/2548	30,600.00	จ่ายมัดจำ บริษัท คอลเกตปาร์เล่ โ...
0256017	03/08/2548	4,330.29	ใบเพิ่มหนี้ บริษัท ไทยพาณิชย์ จำกัด
0256018	06/08/2548	3,210.00	ใบเพิ่มหนี้ บริษัท สหพัฒนพิบูลย์ จ...
0256019	07/08/2548	4,330.29	ใบเพิ่มหนี้ บริษัท ไทยพาณิชย์ จำกัด
0256020	08/08/2548	3,210.00	ใบเพิ่มหนี้ บริษัท สหพัฒนพิบูลย์ จ...
0256021	30/08/2548	50,834.83	เงิน ทดเจดีย์
0256022	30/09/2549	2,040.00	ABC International Co., Ltd
0256023	30/11/2549	12,364.56	บริษัท ไทยพาณิชย์ จำกัด
0256024	13/09/2549	3,547.00	บริษัท คอลเกตปาร์เล่ โ...
0256025			
0256026			
0256027			
0256028			
0256029			
0256030			
0256031			
0256032			
0256033			

- สามารถพิมพ์เช็คได้ตามการจ่ายชำระและตรงตามรูปแบบธนาคาร
- พิมพ์ ภ.จ.ด.3, ภ.จ.ด.53 ได้ และรายงานสรุปได้
- สามารถพิมพ์ใบเสร็จรับเงินได้ทันทีตามแบบฟอร์มของเอกสาร
- พิมพ์การ์ดเจ้าหนี้ / ลูกหนี้
- รายงานได้ทั้งสรุปยอดหนี้, ยอดหนี้ครบกำหนดชำระ, สรุปการเคลื่อนไหวของเจ้าหนี้
- รายงานประมาณเงินรับ-จ่ายของบิลที่ใกล้ครบกำหนดชำระ ตามช่วงเวลา
- ช่วยวิเคราะห์อายุลูกหนี้
- รายงานการจ่าย-รับของเจ้าหนี้ / ลูกหนี้ เช่น ยอดเงินสด, เช็ค, การโอนเข้าธนาคาร, เศษสตางค์ที่ทอนไม่ได้, กำไร (ขาดทุน) จากอัตราแลกเปลี่ยนส่วนลดสด, ภาษี ณ ที่จ่าย, บัตรเครดิต, อื่นๆ
- รายงานอื่นๆ ครอบคลุม ด้านควบคุมยอดหนี้ และวิเคราะห์ลูกหนี้

Business Plus Disk Transfer (DK) โปรแกรมยื่นแบบ ภ.จ.ด.3 และ ภ.จ.ด.53 ผ่านอินเทอร์เน็ต

โปรแกรม Business Plus Disk Transfer (DK) โปรแกรมยื่นแบบรายการภาษีเงินได้หัก ณ ที่จ่าย ภ.จ.ด.3 และ ภ.จ.ด.53 ผ่านทางอินเทอร์เน็ต เป็นระบบที่อำนวยความสะดวกในการเตรียมข้อมูลในรูปแบบของแฟ้มข้อมูล (Text File) ตรงตามรูปแบบมาตรฐานของกรมสรรพากร และรองรับการส่งข้อมูลผ่านอินเทอร์เน็ต เพื่อนำส่งยังกรมสรรพากร โดยการเตรียมข้อมูลจากโปรแกรม BUSINESS PLUS ERP แฟ้มข้อมูลที่ได้จะสามารถนำไปยื่นภาษีแบบผ่านอินเทอร์เน็ต (Online) ได้ที่ เว็บไซต์กรมสรรพากร www.rd.go.th โดยไม่ต้องทำการบันทึกข้อมูลใหม่

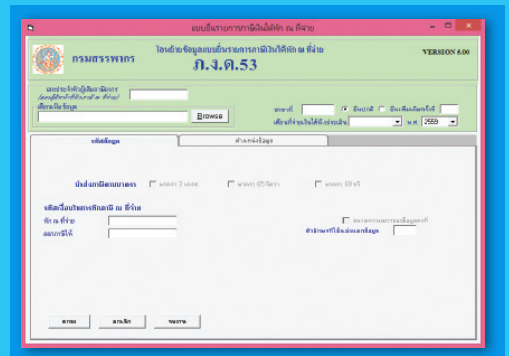
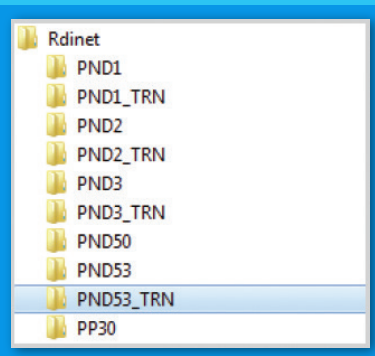
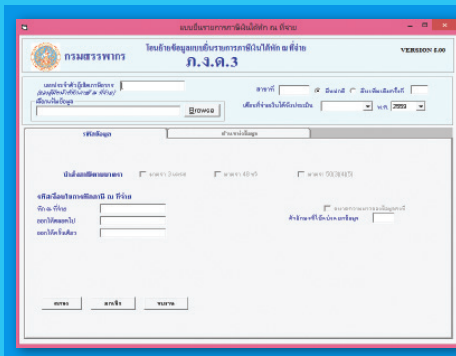

▶ หน้าจอแสดงโปรแกรมโอนย้ายข้อมูลแบบยื่นรายการภาษีเงินได้หัก ณ ที่จ่าย ภ.จ.ด.3

▶ หน้าจอแสดงโปรแกรมโอนย้ายข้อมูลแบบยื่นรายการภาษีเงินได้หัก ณ ที่จ่าย ภ.จ.ด.53

รายได้อื่น-ค่าใช้จ่ายอื่น

- สร้างรายได้-ค่าใช้จ่าย ได้ไม่จำกัด
- สามารถคุมทะเบียนรายละเอียดรายได้อื่นและค่าใช้จ่ายอื่น พร้อมเชื่อมโยงสู่ระบบบัญชีและรายงานภาษีมูลค่าเพิ่ม
- บันทึกใบสำคัญรับ-จ่าย ได้ทั้งเงินสด, การโอนเงิน, เช็คล่วงหน้า, บัตรเครดิต และอื่นๆ
- แต่ละรายได้-ค่าใช้จ่าย สามารถระบุหมายเลขใบกำกับภาษี, วันที่ใบกำกับ, จำนวนเงิน, ภาษีขาย-ซื้อ, ภาษี ถูกหัก ณ ที่จ่าย
- สามารถควบคุมเงินสดย่อยได้
- รายงานสมุดเงินสดย่อย
- รายงานตรวจสอบการรับ-จ่าย, รายงานเปรียบเทียบแต่ละเดือน และรายงานเปรียบเทียบกับปีที่แล้วเพื่อการวิเคราะห์ เป็นต้น

ระบบเช็คและเงินฝากธนาคาร

- สร้างรหัสธนาคารได้ไม่จำกัด แต่ละธนาคารกำหนดรหัส, ชื่อธนาคาร, สาขา, ประเภทบัญชี, ชื่อบัญชี และ เลขที่บัญชีได้
- สร้างและควบคุมสมุดเช็คทั้งหมดในแต่ละธนาคารได้
- สามารถพิมพ์เช็คได้ตามรูปแบบของแต่ละธนาคาร ตามเอกสารการจ่าย และรายงานทะเบียนคุมเช็ค
- สามารถพิมพ์ใบนำฝากเช็คได้
- รองรับการเปลี่ยนเช็ค, เช็คคืน พร้อมค่าธรรมเนียม และรายงานสถานภาพของเช็ค
- รายงานทะเบียนเช็ครับ-จ่าย แสดงรายละเอียดเช็ค, วันที่เอกสาร, หมายเลขเช็ค, วันที่บนเช็ค, ค่าอธิบาย และจำนวนเงิน
- รายงานประมาณเงินในธนาคารล่วงหน้าตามวันที่บนเช็ค
- ตรวจสอบรายละเอียดธนาคาร แยกตามงวดบัญชี แสดงรายการของ Bank Statement
- รายงานการเคลื่อนไหวของธนาคาร

โปรแกรมทรัพย์สินถาวร Business Plus Fixed Asset System (FA)

เป็นโปรแกรมที่ช่วยในการบริหารทรัพย์สินถาวรของกิจการ สามารถบันทึกรายละเอียดข้อมูลต่างๆ เกี่ยวกับทรัพย์สินถาวร การซื้อ - ขาย ตัดชำรุดซ่อมแซม และคำนวณค่าเสื่อมราคาให้อัตโนมัติตามกฎหมายของกรมสรรพากร สามารถดูสภาพทรัพย์สิน มูลค่าทรัพย์สิน กำไร-ขาดทุนจากการขายทรัพย์สินได้ทันที นอกจากนี้ โปรแกรมทรัพย์สินถาวรยังสามารถเชื่อมโยงกับระบบลูกหนี้, เจ้าหนี้, บัญชีแยกประเภทให้อัตโนมัติ ลดการทำงานซ้ำซ้อนประหยัดเวลา และเพิ่มประสิทธิภาพงานบัญชีให้ครบถ้วนสมบูรณ์

คุณสมบัติเด่นโปรแกรมทรัพย์สินถาวร

- จัดประเภททรัพย์สินได้โดยผู้ใช้พร้อมเชื่อมโยงบัญชีตามการวางระบบของกิจการได้
- รองรับสาขาที่ดูแลทรัพย์สินและแผนกหรือโครงการที่ใช้ทรัพย์สิน
- กำหนดวิธีการคำนวณค่าเสื่อมราคาของแต่ละทรัพย์สินได้เอง (แบบเส้นตรง, ยอดลดลงทวีคูณ, ผลรวมประจำปี หรือ กำหนดเอง)
- รองรับเรื่องการกำหนดวันที่ได้มาของทรัพย์สิน เพื่อเริ่มคำนวณค่าเสื่อมราคา ตามพระราชกฤษฎีกาว่าด้วยการหักค่าสึกหรอและค่าเสื่อมราคาของทรัพย์สิน ฉบับที่ 395 พ.ศ. 2545
- รองรับการนำเข้าชิ้นส่วนเครื่องจักรมาประกอบ และระบุวันที่ที่เริ่มคิดค่าเสื่อมราคา เมื่อประกอบครบพร้อมใช้งาน
- รองรับเรื่องมูลค่าที่นำมาคิดค่าเสื่อมราคาได้ ซึ่งอาจจะไม่เท่ากับมูลค่าที่ซื้อ เช่น รถยนต์
- ตรวจสอบมูลค่าทรัพย์สิน (Book Value) ค่าเสื่อมราคา และค่าเสื่อมราคาสะสมได้ทันที
- รองรับการออกเอกสารการสั่งซื้อทรัพย์สิน
- การซื้อทรัพย์สินเชื่อมโยงกับระบบเจ้าหนี้และบัญชีอัตโนมัติ
- การซื้อทรัพย์สินรองรับทั้งการซื้อสดและซื้อเครดิต
- ในการซื้อสด รองรับการจ่ายชำระด้วยเงินสด, เช็คล่วงหน้า, เงินโอนหรือการชำระประเภทอื่นๆ
- การขายทรัพย์สิน เชื่อมโยงกับระบบลูกหนี้และบัญชีอัตโนมัติ พร้อมคำนวณ

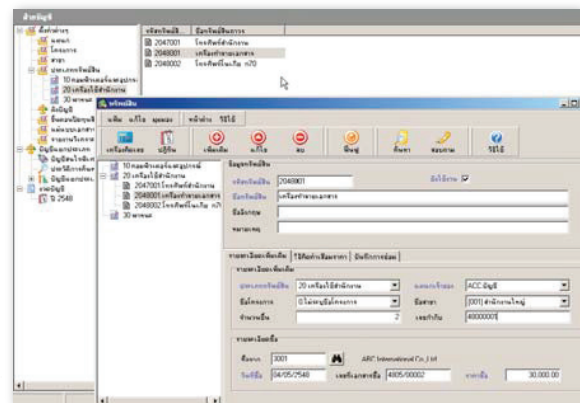

กำไรขาดทุนจากการขายทรัพย์สินทันที

- การขายทรัพย์สินรองรับทั้งการขายสดและขายเครดิต
- ในการขายสดรองรับ การชำระด้วยเงินสด, เช็คล่วงหน้า, เงินโอน หรือการชำระประเภทอื่นๆ
- สามารถตัดทรัพย์สินที่ชำรุดหรือเลิกใช้
- สามารถบันทึกการซ่อมแซมทรัพย์สินได้พร้อมค่าใช้จ่าย ทั้งจ่ายสด และเครดิตเพื่อตั้งหนี้ในระบบเจ้าหนี้ ตลอดจนแสดงรายละเอียดการซ่อมแซมในทะเบียนทรัพย์สิน
- การซ่อมแซมทรัพย์สินรองรับทั้งการหักภาษี ณ ที่จ่าย และภาษีมูลค่าเพิ่ม
- รายงานทะเบียนทรัพย์สิน, การซื้อ-ขายทรัพย์สิน, สภาพทรัพย์สิน, ค่าเสื่อมราคา (งวด.50)

บัญชี

- สามารถแบ่งหน่วยงานในบริษัทเป็นแผนกได้
- ผังบัญชีมาตรฐานพร้อมเริ่มต้นใช้งาน หรือกำหนดผังบัญชีได้เอง
- รองรับการปิดงบได้หลายแบบ เช่น ปีละ 1 ครั้ง, ปีละ 1 งวดหรือไตรมาส เป็นต้น
- เก็บข้อมูลได้ไม่จำกัดจำนวนปี
- ข้อมูลรายวัน สามารถเชื่อมโยงมาจากระบบซื้อ, ขาย, ลูกหนี้, เจ้าหนี้, เชื้อครบ-จ่าย, รายได้-รายจ่าย ได้อัตโนมัติ
- สามารถบันทึกรายการรายวันพร้อมทั้งตรวจสอบยอดดุลในขณะบันทึก
- จัดการงบการเงินได้ทั้งงบผู้บริหารและงบสรรพากร
- การปิดงบได้ทั้งแบบ Perpetual และ Periodic
- กำหนดขั้นตอนในการปิดบัญชีต้นแบบ Periodic ได้ไม่จำกัด
- สามารถบันทึกบัญชีย้อนหลัง เพื่อปรับปรุงเมื่อมีการลงบัญชีผิดได้
- สามารถบันทึกรายการปรับปรุง เช่น รายการปรับปรุงที่ต้องบวกกลับ ท้ายจบ เป็นต้น
- กำหนดแม่แบบในการลงบัญชีรายวันได้
- กำหนดยอดคงปรประมาณแยกแต่ละบัญชี / แผนก
- รายงานสมุดรายวันแบบละเอียดและแบบสรุป
- รายงานแยกประเภท, งบทดลอง
- ปิดบัญชีย้อนหลังใหม่ได้หากพบข้อผิดพลาดในการลงบัญชี
- หากปิดบัญชีแล้วสามารถสั่งป้องกันไม่ให้เข้าไปแก้ไขหรือเรียกดูอีกได้
- รองรับการปิดบัญชีแบบ Profit Center
- กำหนดรูปแบบงบการเงินได้ เช่น งบดุล, งบกำไร, งบกำไรขาดทุน ประจำงวด, งบประกอบ, งบต้นทุนผลิต, งบเปรียบเทียบยอดประมาณ การเปรียบเทียบแบบต่างๆ ได้อย่างหลากหลายวิธี
- งบกระแสเงินสด (Cash Flow) และ อัตราส่วนทางการเงิน (Financial Ratio)

ลำดับ	บัญชี	ชื่อบัญชี	อัตรา	อัตรา	แผนก	ยอดคง	วันที่	วันที่	ยอดคง	ยอดคง	ปริมาณ
1	4010010	รายได้จากการขาย...	001	สำนักงานใหญ่	01	บริษัท	0	ไม่อนุมัติโครงการ	0.00	100.00	
2	1136000	ลูกค้ายกค่า	002	ชายฉิมบุรี	01	บริษัท	0	ไม่อนุมัติโครงการ	77.00	0.00	
3	2140170	ภาษีมูลค่าเพิ่ม-ขาย	001	สำนักงานใหญ่	01	บริษัท	0	ไม่อนุมัติโครงการ	0.00	7.00	
4	1111020	เงินสดในมือ	002	ชายฉิมบุรี	01	บริษัท	0	ไม่อนุมัติโครงการ	30.00	0.00	
5	6030010	เงินเดือน	001	สำนักงานใหญ่	01	บริษัท	0	ไม่อนุมัติโครงการ	200,000.00	0.00	
6	6010020	ค่าเช่าเช่า	001	สำนักงานใหญ่	01	บริษัท	0	ไม่อนุมัติโครงการ	139,000.00	0.00	
7	6020010	ค่าเช่าเช่า	001	สำนักงานใหญ่	01	บริษัท	0	ไม่อนุมัติโครงการ	20,000.00	0.00	
8	6020030	ค่าเช่าเช่า	001	สำนักงานใหญ่	01	บริษัท	0	ไม่อนุมัติโครงการ	30,000.00	0.00	
9	6030010	ค่าเช่าเช่า	001	สำนักงานใหญ่	01	บริษัท	0	ไม่อนุมัติโครงการ	10,000.00	0.00	
10	1111020	เงินสดในมือ	001	สำนักงานใหญ่	01	บริษัท	0	ไม่อนุมัติโครงการ	0.00	399,000.00	

บัญชี	ยอดคง	ยอดคง
สินทรัพย์		
เงินสดและเงินฝากธนาคาร	323,155,406.47	
ลูกหนี้การค้าและเจ้าหนี้ส่วนหน้า	316,092,502.31	
สินทรัพย์คงเหลือ	449,230,980.34	
สินทรัพย์หมุนเวียนอื่น	15,144,204.28	1,102,623,093.40
สินทรัพย์ถาวร (สุทธิ)		
สินทรัพย์ถาวร	176,692,982.23	176,692,982.23
สินทรัพย์อื่น		
เงินปันจ่ายและค่าใช้จ่าย	86,000.00	86,000.00
รวมทรัพย์สิน		1,279,402,075.63
หนี้สิน		1,279,402,075.63
หนี้สินหมุนเวียน		
เงินเบิกเกินบัญชีและเงินกู้ยืมจากธนาคาร	500,000.00	
เจ้าหนี้การค้าและเจ้าหนี้ส่วนหน้า	1,175,483,179.11	
หนี้สินหมุนเวียนอื่น	-707,677.13	1,175,275,501.98
หนี้สินระยะยาว		
เงินกู้ยืมยาว	717,932.25	717,932.25
รวมหนี้สิน		1,175,993,434.23

งบกำไรขาดทุน	ม.ค.	ก.พ.	มี.ค.	เม.ย.	พ.ค.	มิ.ย.
รายได้จากการขาย	346,094.61	331,036.64	432,148.91	846,693.17	294,127.28	631,384.29
รายได้ดอกเบี้ย	127,207.33	128,242.28	52,439.25	3,252.24	23,246.79	16,948.60
รายได้ค่าเช่า	1,420,000.00	529,888.00	320,000.00	420,000.00	471,888.00	420,816.00
รายได้อื่นๆ	0.00	0.00	10,000.22	1,000,000.39	2,000,000.00	198,000.00
รวมรายได้ทั้งหมด	1,593,301.94	990,166.92	1,414,688.48	2,269,945.81	2,791,272.27	1,237,147.89

สุดยอดคุณสมบัติการตรวจสอบอัจฉริยะ

สำหรับบริษัทที่ต้องการผู้ช่วยตรวจสอบข้อมูลแทนท่าน ไม่ว่าจะเป็นการ Reconcile ระหว่างระบบ หรือตรวจสอบความผิดพลาดจากการบันทึกผิดพลาดบัญชี หรือการเข้าขั้นตอนไม่ครบถ้วน หรือการเตรียมข้อมูลก่อนเริ่มใช้โปรแกรมยังไม่ถูกต้อง หรือตรวจสอบทั้งหมดก่อนปิดทุน ปิดงบ หรือแนะนำจุดที่อาจจะก่อให้เกิดข้อผิดพลาดเพื่อป้องกันและแก้ไขแต่เนิ่นๆ ตัวอย่าง เช่น บริษัทที่กำลังเตรียมข้อมูลเพื่อเริ่มใช้ระบบโปรแกรม โปรแกรมสามารถรายงานท่านได้ทันทีว่ามี กลุ่มสินค้า, ลูกหนี้, เจ้าหนี้ หรือสมุดเงินสดที่มีการเชื่อมโยงรหัสบัญชีที่ผิด รายการยอดยกมาในระบบบัญชีกับระบบย่อยต่างๆ เช่น สินค้า, ลูกค้า, เจ้าหนี้ หรือเงินฝากธนาคารตรงกันหรือไม่ เป็นต้น

ระบบวิเคราะห์งบการเงิน

Business Plus Financial Analysis & Financial Intelligence (FI)

โปรแกรมงบการเงินเป็นโปรแกรมที่ช่วยในการพิมพ์งบการเงิน ออกแบบงบการเงิน ตลอดจนงบกระแสเงินสด (Cash Flow) และอัตราส่วนทางการเงิน (Financial Ratio) ที่แบ่งแยกความสามารถ 3 ระดับ 8nv ระดับ Starter, Advanced, Professional โดยมีรายละเอียดดังนี้

ความสามารถระดับ Starter

คือ รองรับบุคคลและงบกำไรขาดทุนแบบช่องเดียว สามารถเลือกใช้มาตรฐานที่โปรแกรมมีให้หรือออกแบบเองได้ พร้อมเลือกระดับความละเอียดมาก หรือน้อยของงบได้

ความสามารถระดับ Advanced

คือ รองรับบุคคลและงบกำไรขาดทุน แบบช่องเดียว และหลายช่อง เพื่อเปรียบเทียบกับข้อมูลเก่าหรืองบประมาณ เช่น

- งบกำไรขาดทุนเดือนนี้เทียบกับเดือนก่อน
- งบกำไรขาดทุนเดือนนี้เทียบกับเดือนก่อนพร้อมยอดสะสมทั้งปี
- งบกำไรขาดทุนเดือนนี้เทียบกับเดือนนี้ของปีที่แล้ว
- งบกำไรขาดทุนพร้อมยอดเปรียบเทียบและ % การเจริญเติบโต
- งบกำไรขาดทุนแจ้งเดือน 12 เดือน
- งบกำไรขาดทุนรายไตรมาสพร้อมเลือกการเปรียบเทียบไตรมาสที่ผ่านมา หรือไตรมาสเดียวกันของปีที่แล้ว
- งบกำไรขาดทุนปีนี้เทียบกับปีก่อน
- ฯลฯ

ความสามารถอื่น ๆ

- สามารถจัดทำงบประมาณงบการเงินได้
- สามารถเลือกใช้มาตรฐานที่โปรแกรมมีให้หรือออกแบบได้เอง พร้อมเลือกระดับความละเอียดมากหรือน้อยของงบได้
- สามารถวิเคราะห์งบการเงินได้ทั้งแยกโครงการ, แผนกหรือสาขา
- ไม่จำกัดวงบัญชีที่จะใช้ในการเปรียบเทียบ เช่น งบกำไรขาดทุนปีนี้ เปรียบเทียบย้อนหลัง 5 ปี โดยแสดงทีละปี และหาผลการเจริญเติบโต 5 ปี ที่ผ่านมา เป็นต้น
- เลือกเงื่อนไขในการกรอกข้อมูลได้

ความสามารถระดับ Professional

คือ เสริมความสามารถด้วยการรองรับการจัดการข้อมูลเพื่อทำงบกระแสเงินสด (Cash Flow) เช่น บัญชีเสมือนเงินสด, เงินสดจากกิจกรรมดำเนินงาน, เงินสดจากกิจกรรมลงทุน และเงินสดจากกิจกรรมจัดหาเงิน ตลอดจนรองรับอัตราส่วนทางการเงิน (Financial Ratio)

1000000	สินทรัพย์	สินทรัพย์
1100000	สินทรัพย์หมุนเวียน	สินทรัพย์
1110000	เงินสดและเงินฝากสถาบันก...	สินทรัพย์
1111000	เงินสด	สินทรัพย์
1111...	เงินสดย่อย	สินทรัพย์
1111...	เงินสดในมือ	สินทรัพย์
1112000	เงินฝากธนาคารเดินสะพัด	สินทรัพย์
1112...	บัญชีเดินสะพัด-ร.กรุงเทพ	สินทรัพย์
1112...	บัญชีเดินสะพัด-ร.กสิกรไทย	สินทรัพย์
1113000	เงินฝากธนาคารออมทรัพย์	สินทรัพย์
1113...	บัญชีออมทรัพย์-ร.กรุงเทพ	สินทรัพย์
1113...	บัญชีออมทรัพย์-ร.กสิกรไทย	สินทรัพย์
1113...	บัญชีออมทรัพย์-ร.....	สินทรัพย์
1113...	บัญชีออมทรัพย์-ร.....	สินทรัพย์

PL-YM-03-01. งบกำไรขาดทุนสะสมปีเต็มปีก่อน (01/02/2548-28/02/2548)

เลือกรายงาน: PL-YM-03-01. งบกำไรขาดทุนสะสมปีเต็มปีก่อน

พิมพ์ที่ใด: เครื่องพิมพ์

รายการ	ยอดสะสม	ปีก่อน	เดิโต	2ปีก่อน	เติบโตเทียบ2ปีก่อน
รายได้					
รายได้จากการขาย					
รายได้จากการขาย.....1	6,074,766.36	0.00	6,074,766.36	0.00	6,074,766.36
รายได้อื่น ๆ	774,997.00	0.00	774,997.00	0.00	774,997.00
รวม รายได้จากการขาย	6,849,763.36	0.00	6,849,763.36	0.00	6,849,763.36
รวม รายได้	6,849,763.36	0.00	6,849,763.36	0.00	6,849,763.36
ต้นทุนขาย, คง. ที่เกี่ยวข้อง					
ต้นทุนขาย					
สินค้าสิ้นค้า	281,251.00	0.00	281,251.00	0.00	281,251.00
ต้นทุนขาย.....4	600,000.00	0.00	600,000.00	0.00	600,000.00
รวม ต้นทุนขาย	881,251.00	0.00	881,251.00	0.00	881,251.00
ค่าขายพาหนะ					
ค่าใช้จ่ายในการเดินรถในประเทศ	140,625.50	0.00	140,625.50	0.00	140,625.50
รวม ค่าขายพาหนะ	140,625.50	0.00	140,625.50	0.00	140,625.50
รวม ต้นทุนขาย, คง. ที่เกี่ยวข้อง	1,021,876.50	0.00	1,021,876.50	0.00	1,021,876.50
คง. ในงบบริสุทธิที่เกี่ยวข้อง					
เงินเดิมนและสวัสดิการพนักงาน					
ค่ารักษาพยาบาล	140,625.50	0.00	140,625.50	0.00	140,625.50

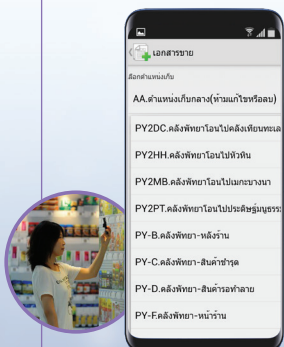

เสริมการทำงานด้วย Business Plus Collector

โปรแกรมช่วยบันทึกเอกสารเกี่ยวกับสินค้า บน Android

โปรแกรม Business Plus Collector บน Android คือโปรแกรมที่ช่วยให้งานการบันทึกเอกสารเกี่ยวกับสินค้า เช่น การซื้อ, การขาย, การโอนย้ายสินค้า และการตรวจนับสินค้า นำเข้าโปรแกรม Business Plus ERP ให้เป็นเรื่องที่ง่ายยิ่งขึ้น โดยทำได้ทุกสถานที่ที่เพียงทำผ่านสมาร์ทโฟนหรือแท็บเล็ต ในระบบ Android พร้อมเสริมด้วยความสามารถในการเช็คราคา และกำหนดจุดต่ำสุดและสูงสุดของแต่ละตำแหน่งเก็บได้ เพื่อการวางแผนในการเติมเต็มได้อย่างมีประสิทธิภาพ ระบบนำไปช่วยงานในรูปแบบหลายๆ แบบ อาทิเช่น [▶ อ่านต่อหน้าถัดไป](#)



เสริมการทำงานด้วย Business Plus Collector โปรแกรมช่วยบันทึกเอกสารเกี่ยวกับสินค้า บน Android (ต่อ)



คุณสมบัติทั่วไป

- รองรับการเก็บภาพ, VDO หรือ Brochure ของสินค้าเพื่อแสดงให้ลูกค้าหรือพนักงานขายทราบรายละเอียดในตัวสินค้าได้ดียิ่งขึ้น
- รองรับการบันทึกเอกสาร ตรวจสอบสินค้า, ขายสินค้า, ซื้อสินค้า, โอนย้ายสินค้า, ตรวจสอบราคาและตั้งค่าจุดสูงสุดต่ำสุดของแต่ละที่เก็บ
- บันทึกเอกสารได้ทุกสถานที่ เพียงมีสมาร์ตโฟนหรือแท็บเล็ต ระบบ Android ที่ติดตั้งระบบ Business Plus Collector
- ข้อมูลรหัสสินค้า ราคาขาย จุดต่ำสุดสูงสุดของแต่ละตำแหน่งเก็บ เป็นข้อมูลปัจจุบันเพราะติดต่อฐานข้อมูลแบบ Online
- นำเอกสารที่บันทึกผ่าน สมาร์ตโฟนหรือแท็บเล็ต ส่งไปยังสำนักงานในรูปแบบของไฟล์ประจำเครื่องที่ง่ายต่อการตรวจสอบและนำเข้าระบบ Business Plus ERP

ช่วยงานการตรวจนับสินค้า

กิจการทั่วไปสามารถมีเครื่องมือช่วยในการทำเอกสารตรวจนับสต็อกและการตรวจนับสต็อกแทนระบบเดิม คือการจดยกรายการสินค้าลงใบตรวจนับและนำเอกสารมาบันทึกเข้าระบบที่เสียเวลา และมีโอกาสผิดพลาดในรายการสินค้าได้ โปรแกรม Business Plus Collector ที่ติดตั้งบนสมาร์ตโฟน หรือแท็บเล็ตใน ระบบ Android เป็นเครื่องมือเพื่อการบันทึกผลการตรวจนับสินค้า โดยจะได้ไฟล์ของแต่ละเครื่องส่งมายังฐานข้อมูล ให้ระบบเลือกนำเข้าเพื่อยืนยันยอดในระบบ Business Plus ERP ได้ทันทีรวดเร็ว ลดข้อผิดพลาดโดยมีคุณสมบัติที่เพิ่มความสะดวกรวดเร็วยิ่งขึ้นคือ

- สามารถใช้กล้องของสมาร์ตโฟน หรือ แท็บเล็ตถ่ายภาพบาร์โค้ด เพื่ออ่านเป็นเลขรหัสสินค้า ได้อย่างง่ายดาย ถูกต้องและรวดเร็ว ลดข้อผิดพลาดในการบันทึกข้อมูล
- กรณีมีการนับบางส่วน ระบบสามารถเลือกรายการที่ยังไม่โอนเข้าระบบได้ถึงแม้มีรายการไฟล์ที่โอนเข้าเอกสารตรวจนับแล้ว ปนกับการนำเข้าครั้งใหม่ได้ ป้องกันการโอนซ้ำ
- ในการตรวจนับสินค้าชนิดเดียวกันแต่หลายๆ ที่ตั้ง สามารถยุบรวมให้เหลือรายการเดียว โดยโปรแกรมจะรวมจำนวนสินค้าเข้าด้วยกัน เพื่อง่ายต่อการตรวจสอบ

ช่วยงานการขาย

กิจการฝากขายสินค้าให้กับห้างสรรพสินค้า โปรแกรม Business Plus Collector ช่วยสร้างเอกสารการขายให้สำนักงานได้อย่างรวดเร็ว ต่างจากการทำงานเดิมที่พบปัญหาเรื่องการรายงานการขายของพนักงาน PC ที่ล่าช้าและเป็นกระดาษ หรือเมื่อนำใบรายงานการขายของพนักงาน PC ไปบันทึกเข้าระบบบัญชีที่สำนักงานพบว่ามีการบันทึกผิดพลาด ใช้เวลาบันทึกนานไม่ทันกับการปิดยอดวางบิลของห้างสรรพสินค้า โปรแกรม Business Plus Collector สามารถช่วยงานส่วนนี้ได้เป็นอย่างดี

- เพียงพนักงาน PC ใช้ สมาร์ตโฟนหรือแท็บเล็ต ในระบบ Android ของพนักงาน บันทึกการขายเข้าเครื่องโดยไม่ต้องบันทึกเลขรหัสสินค้าสามารถใช้กล้องอ่านบาร์โค้ดเลขรหัสสินค้าได้อย่างง่ายดาย ถูกต้องและรวดเร็ว
- ส่งยอดกลับมาที่สำนักงาน ได้ทุกวัน
- สำนักงานดึงไฟล์นั้นเข้าเอกสารขายของแต่ละห้างได้อย่างรวดเร็วโดยไม่ต้องบันทึกที่ละรายการ ลดเวลาการทำงานเป็นอย่างมาก (ทำงานร่วมกับโปรแกรมฝากขาย Business Plus Consignment)

กิจการขายสินค้าที่มีแบบและชนิดที่หลากหลายรุ่น เช่น โข้วรูมเฟอร์นิเจอร์, ร้านขายวัสดุก่อสร้างพวกกระเบื้องเซรามิค, กระเบื้องโมเสค เป็นต้น ที่ฝ่ายขายสามารถนำสมาร์ตโฟน หรือแท็บเล็ต ของพนักงานขายที่ติดตั้งระบบในการแสดงภาพสินค้าให้ลูกค้าได้ชมได้ หรือแสดงภาพห้องตัวอย่างต่างๆ ที่จัดไว้ให้ลูกค้าได้ชมระหว่างการเลือกซื้อสินค้า และฝ่ายขายก็สามารถรับ Order ได้ทันทีที่จุดเจรจาการขาย ซึ่งทำให้การขายรวดเร็วเพิ่มโอกาสการขาย และเพิ่มมูลค่าการขายได้อย่างง่าย ๆ ตลอดจนช่วยงานในการรับสินค้าและการตรวจสอบราคา

ซึ่งจะเห็นว่าโปรแกรม Business Plus Collector บน Android ช่วยการทำงานให้สะดวกคล่องตัวโดยใช้ สมาร์ตโฟน หรือแท็บเล็ต แทนเครื่องคอมพิวเตอร์ ทำให้งานที่ต้องบันทึกลดการบันทึกได้อย่างมาก ลดการผิดพลาดได้งานทันเวลาที่ต้องใช้ พร้อมเพิ่มโอกาสสร้างยอดขายได้เพิ่มขึ้น

ลูกค้ากว่า 10,000 บริษัท เป็นเครื่องยืนยันความมั่นใจในการใช้งาน แห่งความมั่นคงและประสบการณ์



การันตีคุณภาพด้วยรางวัล

- สุดยอด SME แห่งชาติ ปี 2552 (SME National Awards 2009) ประเภทธุรกิจ Software & Application
- SME ดีเด่น ประจำปี 2561 (SME National Awards 2018) ประเภทธุรกิจ งานสร้างสรรค์และออกแบบ
- โล่ประกาศเกียรติคุณ ปี 2551-2552
- บริษัทและลูกค้าได้รับรางวัลชนะเลิศ ATSI Digital Entrepreneur Awards 2018 ประเภทธุรกิจอุตสาหกรรมโลจิสติกส์
- บริษัทและลูกค้าได้รับรางวัลชนะเลิศ ATSI Digital Entrepreneur Awards ประเภทธุรกิจ กำปบลีค-กำลัง 3 ปีซ้อน (2017, 2018, 2019)



www.businessplus.co.th



businessplusERP



@saleBPLUS

☎ 02-409-5409, 02-880-8800

☎ 080-915-5660, 065-629-0509, 094-997-3559

